# MIEJSCOWY PLAN ZAGOSPODAROWANIA PRZESTRZENNEGO OSIEDLA TARCHOMIN

**RYSUNEK PROJEKTU PLANU** **SKALA 1 : 2000 (ZMNIEJSZENIE ZE SKALI 1:1000)**

**WYRYS**
**ZE STUDIUM UWARUNKOWAŃ I KIERUNKÓW ZAGOSPODAROWANIA PRZESTRZENNEGO M.ST. WARSZAWY**
**PRZYJĘTEGO UCHWAŁĄ NR LXXXII/2746/2006 RADY M.ST. WARSZAWY**
**Z DN 10 PAZDZIERNIKA 2006R.**
**skala 1:20000**




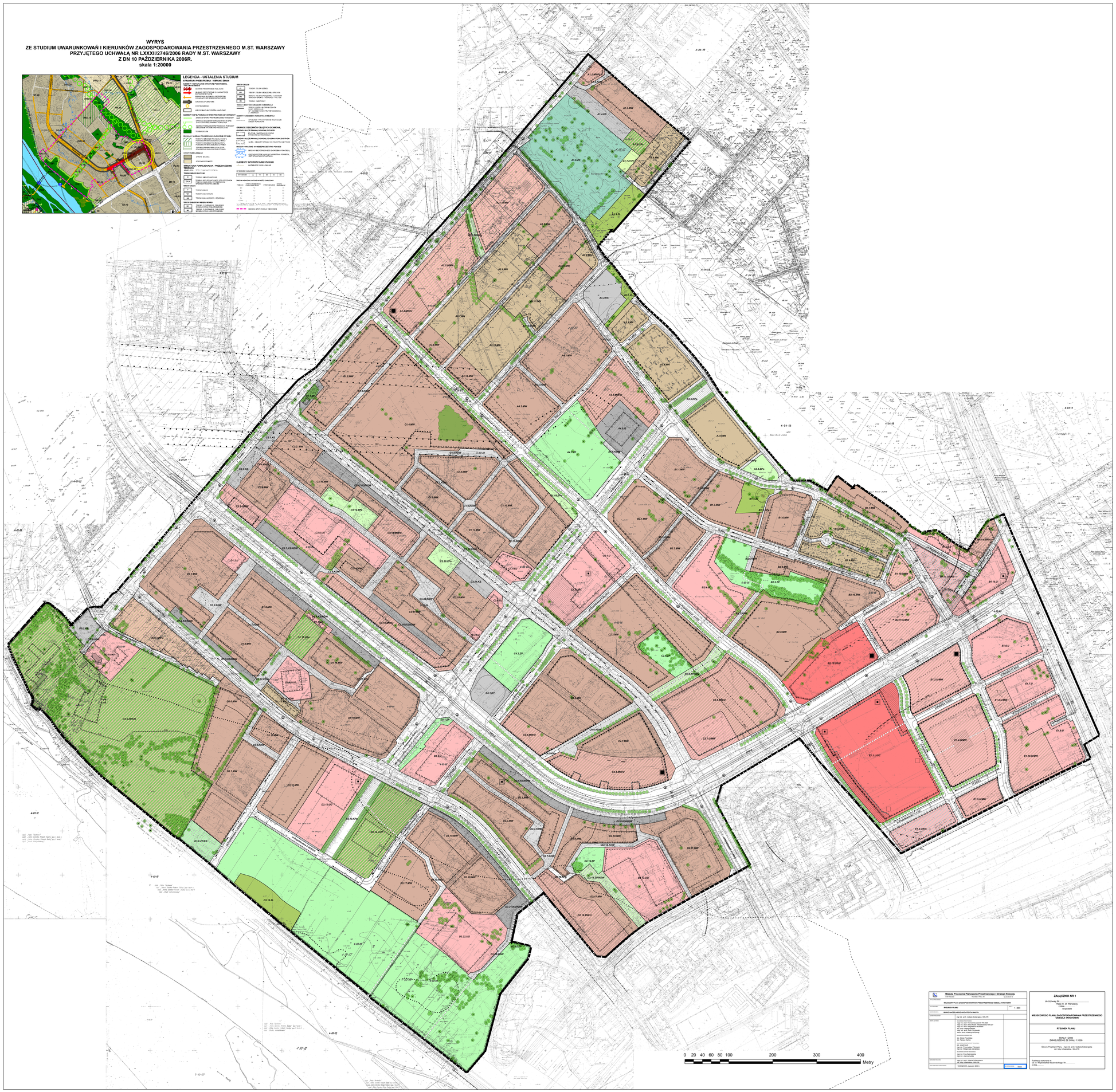


| USTALENIA PLANU | INFORMACJE |
|---|---|
| **GRANICE I LINIE ROZGRANICZAJĄCE :** | |
| GRANICE OBSZARU OBJĘTEGO PLANEM | |
| LINIE ROZGRANICZAJĄCE TERENY O RÓŻNYM PRZEZNACZENIU LUB ZASADACH ZAGOSPODAROWANIA | LINIE ROZGRANICZAJĄCE TERENY O RÓŻNYM PRZEZNACZENIU LUB ZASADACH ZAGOSPODAROWANIA - POZA PLANEM |
| **PRZEZNACZENIE TERENÓW :** | |
| MN — TERENY ZABUDOWY MIESZKANIOWEJ JEDNORODZINNEJ | |
| MNU — TERENY ZABUDOWY MIESZKANIOWEJ JEDNORODZINNEJ Z USŁUGAMI | |
| U/MN — TERENY ZABUDOWY USŁUGOWEJ I ZABUDOWY MIESZKANIOWEJ JEDNORODZINNEJ | |
| MW — TERENY ZABUDOWY MIESZKANIOWEJ WIELORODZINNEJ | |
| MWU — TERENY ZABUDOWY MIESZKANIOWEJ WIELORODZINNEJ Z USŁUGAMI | |
| U/MW — TERENY USŁUG I ZABUDOWY MIESZKANIOWEJ WIELORODZINNEJ | |
| U — TERENY ZABUDOWY USŁUGOWEJ | |
| ZC — TERENY ZABUDOWY USŁUGOWEJ Z DOPUSZCZENIEM OBIEKTÓW O POWIERZCHNI SPRZEDAŻY POWYŻEJ 2000m2 | |
| US — TERENY OBIEKTÓW SPORTU | |
| UK — TERENY USŁUG KULTURY I WYPOCZYNKU | |
| UO — TERENY USŁUG SPORTU I REKREACJI TOWARZYSZĄCE ZABUDOWIE MIESZKANIOWEJ | |
| UZ — TERENY USŁUG Z TOWARZYSZĄCĄ ZIELENIĄ URZĄDZONĄ | |
| U/ZP — TERENY ZIELENI PARKOWEJ, URZĄDZONEJ I USŁUGI NAUKI | |
| U/KS — TERENY USŁUG I PARKINGÓW ZBIOROWYCH | |
| U/ZDK — TERENY USŁUG ZDROWIA I PARKINGÓW PUBLICZNYCH | |
| IE — TERENY OBIEKTÓW OBSŁUGI SYSTEMÓW ELEKTROENERGETYCZNYCH | |
| IW — TERENY OBIEKTÓW OBSŁUGI SYSTEMÓW WODOCIĄGOWYCH | |
| IT/IZ — TERENY OBIEKTÓW OBSŁUGI TECHNICZNEJ CMENTARZY | |
| ZC — TERENY CMENTARZY | |
| ZL — TERENY ZIELENI LEŚNEJ | |
| ZP — TERENY ZIELENI PUBLICZNEJ, PARKOWEJ | |
| ZPU — TERENY ZIELENI URZĄDZONEJ OSIEDLOWEJ | |
| ZD/ZDK — TERENY ZIELENI URZĄDZONEJ I DRÓG WEWNĘTRZNYCH | |
| ZP/ZPK — TERENY ZIELENI PUBLICZNEJ I CIĄGÓW PIESZYCH | |
| ZP/KS — TERENY ZIELENI PUBLICZNEJ I PARKINGÓW | |
| KS — TERENY PARKINGÓW | |
| KT — TERENY PĘTLI TRAMWAJOWEJ | |
| KS/KDW — TERENY PARKINGÓW I DRÓG WEWNĘTRZNYCH | |
| KPJ — TERENY CIĄGÓW PIESZYCH | |
| KDW — TERENY DRÓG WEWNĘTRZNYCH | |
| KD-D — TERENY DRÓG DOJAZDOWYCH | |
| KD-L — TERENY DRÓG LOKALNYCH | |
| KD-Z — TERENY DRÓG ZBIORCZYCH | |
| KD-GP — TERENY DRÓG GŁÓWNYCH RUCHU PRZYSPIESZONEGO | |
| **PARAMETRY I WSKAŹNIKI KSZTAŁTOWANIA ZABUDOWY I ZAGOSPODAROWANIA TERENÓW (w tabelach) :** | |
| A — OZNACZENIA PORZĄDKOWE TERENU | |
| B — SYMBOL PRZEZNACZENIA TRENU | |
| 1 — MAKSYMALNA WYSOKOŚĆ ZABUDOWY (w metrach) | |
| 2 — MINIMALNA WYSOKOŚĆ ZABUDOWY (w metrach) | |
| 3 — MINIMALNY WSKAŹNIK POWIERZCHNI BIOLOGICZNIE CZYNNEJ (w procentach) | |
| 4 — MAKSYMALNY WSKAŹNIK INTENSYWNOŚCI ZABUDOWY | |
| 5 — | POWIERZCHNIA TERENU (w hektarach) |
| **LINIE ZABUDOWY :** | |
| OBOWIĄZUJĄCE | |
| NIEPRZEKRACZALNE | |
| NIEPRZEKRACZALNE DLA ZWYŻEK | |
| NIEPRZEKRACZALNE DLA PODCIEŻY W PARTERACH | |
| REJONY LOKALIZACJI KIOSKÓW HANDLOWYCH | |
| DLA PARKINGÓW SPIETRZONYCH | |
| REJONY LOKALIZACJI NIEKUBATUROWYCH URZĄDZEŃ REKREACYJNYCH | |
| **ELEMENTY KOMPOZYCJI PRZESTRZENNEJ :** | |
| PIERZEJE ZABUDOWY ZWARTEJ DO WYTWORZENIA | OSIE KOMPOZYCYJNE |
| USŁUGI W PARTERACH | |
| USŁUGI W PARTERACH ORAZ KONDYGNACJI +1 | |
| DOMINANTY WYSOKOŚCIOWE | |
| DOMINANTY PRZESTRZENNE | |
| AKCENTY ARCHITEKTONICZNE | |
| **ELEMENTY ZAGOSPODAROWANIA TERENÓW :** | |
| ŚCIEŻKI ROWEROWE | |
| CIĄGI PIESZE | |
| OGÓLNODOSTĘPNE PRZESTRZENIE O CHARAKTERZE PLACÓW PUBLICZNYCH | |
| REJONY LOKALIZACJI PLACÓW PARKINGOWYCH | |
| REJONY LOKALIZACJI ZATOK PARKINGOWYCH | |
| PRZYSTANKI TRANSPORTU ZBIOROWEGO : | |
| REJONY LOKALIZACJI PRZYSTANKÓW TRAMWAJOWYCH | URZĄDZENIA DROGOWE : |
| REJONY LOKALIZACJI PRZYSTANKÓW AUTOBUSOWYCH | - JEZDNIE |
| | - JEZDNIE POZA PLANEM |
| | - TOROWISKA TRAMWAJOWE |
| **ZIELEŃ :** | |
| POMNIKI PRZYRODY WRAZ ZE STREFAMI OCHRONNYMI | |
| WARTOŚCIOWE DRZEWA DO ZACHOWANIA : | |
| RZĘDY I SZPALERY DRZEW DO ZACHOWANIA | |
| PROJEKTOWANE RZĘDY I SZPALERY DRZEW | |
| GRUPY DRZEW DO ZACHOWANIA | |
| **OBSZARY I OBIEKTY OBJĘTE OCHRONĄ :** | |
| KZp — | STREFA ŚCISŁEJ OCHRONY KONSERWATORSKIEJ |
| KZk — STREFA ŚCISŁEJ OCHRONY KONSERWATORSKIEJ ZESPOŁU KOŚCIOŁA ŚW. JAKUBA | |
| KZa — STREFA KONSERWATORSKIEJ OCHRONY ARCHEOLOGICZNEJ | |
| | OBIEKTY WPISANE DO REJESTRU WOJEWÓDZKIEGO KONSERWATORA ZABYTKÓW |
| | GRANICE OBSZARU SPECJALNEJ OCHRONY PTAKÓW - NATURA 2000 |
| | GRANICE WARSZAWSKIEGO OBSZARU CHRONIONEGO KRAJOBRAZU |
| **SZCZEGÓLNIE WARUNKI ZAGOSPODAROWANIA TERENÓW ORAZ OGRANICZENIA W ICH UŻYTKOWANIU** | |
| GRANICE TERENÓW SŁUŻĄCYCH ORGANIZACJI IMPREZ MASOWYCH | |
| STREFY SKOMPLIKOWANYCH WARUNKÓW GRUNTOWO-WODNYCH | GRANICE TERENÓW POTENCJALNIE ZAGROŻONYCH POWODZIĄ |
| | ZASIĘG STREFY POTENCJALNEGO SZKODLIWEGO ODDZIAŁYWANIA NADZIEMNYCH LINII ELEKTROENERGETYCZNYCH WYSOKIEGO NAPIĘCIA |
| | STREFA POTENCJALNYCH PRZEKROCZEŃ DOPUSZCZALNEGO POZIOMU HAŁASU DLA ZABUDOWY MIESZKANIOWEJ (PONAD 50db W PORZE NOCNEJ ) |
| | GRANICA STREFY OCHRONY SANITARNEJ 50m. i 150 m. OD CMENTARZA |
| **URZĄDZENIA INFRASTRUKTURY TECHNICZNEJ :** | |
| 220 kV — PRZEBIEGI NAPOWIETRZNYCH LINII ELEKTROENERGETYCZNYCH WYSOKIEGO NAPIĘCIA : | |
| PRZEBIEGI NAPOWIETRZNYCH LINII ENERGETYCZNEJ WYSOKIEGO NAPIĘCIA DO SKABLOWANIA LUB PRZEŁOŻENIA | |
| **OZNACZENIA INNE :** | |
| 6.0 — WYMIARY | |

| | | | | | | | | | | | | | | | | | | | |
|---|---|---|---|---|---|---|---|---|---|---|---|---|---|---|---|---|---|---|---|
| A1.1. | 15 m / 80 % | 0,5 m / 1,5 | 0,18 ha | MNU | A1.2. | - / - | - / - | 0,08 ha | KDW | A1.3. | 15 m / 30 % | 0,5 m / 1,2 | 1,19 ha | MW | A1.4. | - / - | - / - | 0,54 ha | KS |
| A1.5. | - / 30 % | - / - | 0,19 ha | USa | A1.6. | - / - | - / - | 4,15 ha | ZC | A1.7. | - / 40 % | - / - | 0,12 ha | IT/IZC | A1.8. | 12 m / 40 % | 0,5 m / 2,0 | 0,81 ha | MN |
| A1.9. | - / 50 % | - / - | 0,66 ha | ZL | A2.1. | 12 m / 60 % | 7,5 m / 0,5 | 1,05 ha | U/MN | A2.2. | - / 80 % | - / - | 0,15 ha | ZP/KPJ | A2.3. | 12 m / 60 % | 7,5 m / 0,5 | 1,71 ha | U/MN |
| A2.4. | 15 m / 30 % | 12 m / 1,5 | 0,73 ha | MWU | A2.5. | 15 m / 30 % | 12 m / 1,5 | 0,95 ha | MW | A2.6. | 12 m / 70 % | 7,5 m / 0,5 | 1,47 ha | MN | A2.7. | 15 m / 40 % | 7,5 m / 2,0 | 1,16 ha | MN |
| A2.8. | 15 m / 30 % | 12 m / 1,5 | 0,44 ha | MW | A2.9. | 12 m / 50 % | 9,5 m / 3,5 | 0,19 ha | MN | A2.10. | 15 m / 30 % | 9,5 m / 1,5 | 1,13 ha | MW | A2.11. | 12 m / 70 % | 7,5 m / 3,5 | 1,07 ha | MN |
| A2.12. | - / - | - / - | 0,05 ha | KDW | A2.13. | 15 m / 80 % | 7,5 m / 3,5 | 1,48 ha | MN | A2.14. | 15 m / 30 % | 12 m / 1,5 | 0,50 ha | MW | A3.1. | - / 100 % | - / - | 0,20 ha | ZL |
| A3.2. | - / - | - / - | 0,69 ha | KS | A3.3. | 12 m / 70 % | 7,5 m / 3,5 | 0,47 ha | MN | A3.4. | 12 m / 70 % | 7,5 m / 0,5 | 1,58 ha | MN | A3.5. | - / 30% | - / - | 0,49 ha | KPJ |
| A3.6. | 12 m / 70 % | 7,5 m / 0,5 | 1,42 ha | MN | A3.7. | - / - | - / - | 0,04 ha | KPJ | A3.8. | - / 90 % | - / - | 0,27 ha | ZPu | A4.1. | 15 m / 30 % | 12 m / 1,5 | 2,53 ha | MW |
| A4.2. | - / - | - / - | 0,14 ha | KDW | A4.3. | 15 m / 30 % | 9,5 m / 1,5 | 1,68 ha | MW | A4.4. | 15 m / 30 % | 9,5 m / 1,8 | 1,48 ha | MWU | A4.5. | 12 m / 20 % | - / 0,4 | 0,81 ha | IE |
| A4.6. | - / - | - / - | 0,07 ha | KDW | A4.7. | - / 80% | - / - | 2,39 ha | ZP | B1.1. | 20 m / 30 % | 15 m / 2,1 | 1,38 ha | MW | B1.2. | - / - | - / - | 0,08 ha | KDW |
| B1.3. | 21 m / 30 % | 15 m / 1,8 | 1,23 ha | MW | B1.4. | - / 100% | - / - | 0,38 ha | ZL | B1.5. | - / - | - / - | 0,08 ha | KPJ | B1.6. | 20 m / 30 % | 15 m / 2,1 | 1,11 ha | MW |
| B1.7. | 12 m / 40 % | 9,5 m / 1,8 | 0,63 ha | MW | B1.8. | 12 m / 30-40 % | 7,5 m / 0,5 | 1,19 ha | MN | B1.9. | 12 m / 30 % | 7,5 m / 0,5 | 0,87 ha | MN | B1.10. | 12 m / 40 % | 7,5 m / 0,5 | 0,33 ha | U/MN |
| B1.11. | 15 m / 12 m / 2,0 | - / - | 0,76 ha | UO/KS | B1.12. | - / 100 % | - / - | 0,02 ha | ZL | B1.13. | 12 m / 40 % | - / 0,8 | 0,42 ha | U | B1.14. | 20 m / 30 % | 12 m / 2,5 | 0,50 ha | MWU |
| B1.15. | 30 m / 15 % | 15 m / 4,0 | 0,84 ha | U | B2.1. | 21 m / 30 % | 15 m / 1,4 | 1,61 ha | MW | B2.2. | - / - | - / - | 0,01 ha | KDW | B2.3. | 21 m / 30 % | 15 m / 1,4 | 0,91 ha | MW |
| B2.4. | 15 m / 15 % | 15 m / 1,4 | 1,90 ha | UO | B2.5. | - / 30 % | - / - | 1,49 ha | ZP | B2.6. | - / - | - / - | 0,07 ha | KDW | B2.7. | - / - | - / - | 0,12 ha | KDW |
| B2.8. | 21 m / 30 % | 15 m / 1,8 | 2,07 ha | MW | B2.9. | 21 m / 30 % | 15 m / 1,8 | 0,70 ha | MW | B2.10. | 20 m / 30% | 15 m / 1,8 | 0,73 ha | MW | B2.11. | 21 m / 20 % | 15 m / 2,0 | 1,42 ha | U/MW |
| B2.12. | 21 m / 12 m / 3,0 | - / - | 2,03 ha | U/UC | C1.1. | 6,5 m / 30 % | - / 0,2 | 0,19 ha | IW | C1.2. | 15 m / 30 % | 12 m / 1,5 | 2,10 ha | MW | C1.3. | - / - | - / - | 0,27 ha | KDW |
| C1.4. | 15 m / 30 % | 12 m / 1,5 | 1,96 ha | MW | C1.5. | - / - | - / - | 0,94 ha | KDW | C1.6. | 15 m / 30 % | 12 m / 1,5 | 1,11 ha | MW | C1.7. | - / - | - / - | 0,13 ha | KDW |
| C1.8. | 15 m / 30% | 12 m / 1,5 | 0,92 ha | MW | C1.9. | - / - | - / - | 0,29 ha | KDW | C1.10. | 15 m / 30 % | 12 m / 1,5 | 1,25 ha | MW | C1.11. | - / - | - / - | 0,37 ha | KDW |
| C1.12. | - / - | - / - | 0,19 ha | KDW | C1.13. | 15 m / 30 % | 12 m / 1,5 | 2,14 ha | MW | C1.14. | 12 m / 30 % | 9,5 m / 1,5 | 0,65 ha | U | C1.15. | - / 80% | - / - | 0,23 ha | ZPu |
| C2.1. | 10 m / 20 % | - / 1,0 | 0,60 ha | U | C2.2. | 10 m / 30% | - / 1,0 | 1,08 ha | QKU | C2.3. | 20 m / 30% | 15 m / 2,1 | 3,87 ha | MW | C2.4. | - / 90 % | - / - | 0,61 ha | ZP |
| C2.5. | - / 90% | - / - | 0,51 ha | ZP/KPJ | C2.6. | 20 m / 30 % | 15 m / 2,1 | 3,04 ha | MWU | C2.7. | 20 m / 30 % | 15 m / 2,1 | 0,89 ha | U/MW | C3.1. | - / - | - / - | 0,24 ha | KS |
| C3.2. | 15 m / 80 % | 12 m / 1,5 | 0,56 ha | MW | C3.3. | - / - | - / - | 0,24 ha | KS | C3.4. | Pow. 1 ha / 30 % | Pow. 1 ha / 2,5 m | 0,07 ha | MWU | C3.5. | 18 m / 30 % | 15 m / 2,0 | 0,46 ha | U/MW |
| C3.6. | 18 m / 40% | 12 m / 1,8 | 0,50 ha | MW | C3.7. | - / - | - / - | 0,45 ha | KS/KDW | C3.8. | 15 m / 15% | - / 1,5 | 2,49 ha | UO | C3.9. | - / - | - / - | 0,95 ha | KDW |
| C3.10. | 18 m / 30 % | 20 m / 3,3 | 1,10 ha | MW | C3.11. | - / - | - / - | 0,50 ha | KS/KDW | C3.12. | - / 80% | - / - | 0,46 ha | ZPu | C3.13. | Pow. 1 ha / 30 % | - / 3,0 | 0,69 ha | MWU |
| C3.14. | 15 m / 40% | 12 m / 1,8 | 0,45 ha | MW | C3.15. | 18 m / 20 % | 15 m / 2,0 | 1,24 ha | MWU | C3.16. | - / - | - / - | 0,35 ha | KS/KDW | C3.17. | 15 m / 40 % | 12 m / 1,8 | 1,63 ha | MW |
| C3.18. | - / - | - / - | 0,49 ha | KDW | C3.19. | 20 m / 40 % | 15 m / 3,5 | 1,68 ha | MW | C3.20. | - / 80 % | - / - | 0,28 ha | ZPu | C3.21. | - / - | - / - | 0,28 ha | KS |
| C3.22. | 12 m / 40 % | 7,5 m / 1,5 | 0,58 ha | U | C3.23. | 15 m / 40% | 7,5 m / 1,5 | 0,09 ha | U | C4.1. | 9 m / 30 % | 6 m / 0,1 | 0,57 ha | U/T | C4.2. | - / 30% | - / - | 1,32 ha | ZP |
| C4.3. | 24 m / 30 % | 15 m / 1,8 | 3,25 ha | MW | C4.4. | 24 m / 20 % | 15 m / 2,5 | 0,56 ha | MWU | C4.5. | - / - | - / - | 0,05 ha | KPJ | C4.6. | - / - | - / - | 0,45 ha | KDW |
| C4.7. | 24 m / 30 % | 15 m / 2,0 | 1,31 ha | MW | C4.8. | Pow.Ha / 20 % | - / 2,5 | 1,82 ha | MWU | D1.1. | 15 m / 30 % | 12 m / 1,2 | 2,03 ha | MW | D1.2. | 12 m / 30 % | 10 m / 1,2 | 0,20 ha | U |
| D1.3. | - / 30 % | - / - | 0,08 ha | KDW | D1.4. | - / - | - / - | 0,13 ha | KS/KDW | D1.5. | - / - | - / - | 0,23 ha | KS/KDW | D1.6. | 10 m / 40 % | 12 m / 1,0 | 1,28 ha | MW |
| D1.7. | - / 30 % | - / - | 0,13 ha | KDW | D1.8. | 15 m / 40 % | 12 m / 1,2 | 1,46 ha | MW | D1.9. | - / - | - / - | 0,09 ha | KS/KDW | D1.10. | 15 m / 30 % | 12 m / 1,2 | 0,10 ha | U |
| D1.11. | 9 m / 30 % | - / - | 0,49 ha | UEu | D1.12. | - / 30 % | - / - | 0,03 ha | KDW | D1.13. | 12 m / 30 % | - / 1,0 | 0,61 ha | UO | D1.14. | - / - | - / - | 0,07 ha | KDW |
| D1.15. | 9 m / 15 % | - / 1,5 | 0,23 ha | MN | D1.16. | 15 m / 40 % | 12 m / 1,2 | 1,10 ha | MW | D1.17. | - / - | - / - | 0,04 ha | KPJ |
| D1.18. | 15 m / 30 % | 12 m / 1,2 | 3,64 ha | MW | D2.1. | - / 80 % | - / - | 0,27 ha | ZP | D2.2. | 9 m / 7 m | - / 1,0 | 1,29 ha | U | D2.3. | 18 m / 30 % | 12 m / 1,8 | 1,75 ha | MW |
| D2.4. | - / - | - / - | 0,39 ha | KDW | D2.5. | 36 m / 30 % | 15 m / 3,5 | 1,30 ha | MW | D2.6. | - / - | - / 2,0 | 0,44 ha | KS/KDW | D2.7. | - / - | - / - | 0,04 ha | KDW |
| D2.8. | - / - | - / - | 0,07 ha | KDW | D2.9. | 15 m / 30 % | 12 m / 1,5 | 0,62 ha | MW | D2.10. | 40 m / 40 % | 15 m / 1,0 | 2,06 ha | MW | D2.11. | 18 m / 30 % | 12 m / 1,5 | 1,12 ha | MW |
| D2.12. | - / - | - / - | 0,42 ha | KDW | D2.13. | 15 m / 15 % | 12 m / 1,0 | 0,31 ha | ZP | D2.14. | - / 60 % | - / - | 0,07 ha | KDW | D2.15. | - / 50 % | - / - | 0,06 ha | KPJ |
| D2.16. | - / - | - / - | 0,17 ha | KDW | D2.17. | 12 m / 30 % | 10 m / 1,5 | 0,98 ha | MW | D2.18. | 18 m / 25 % | 12 m / 2,5 | 1,09 ha | MWU | D3.1. | 9 m / 1,0 | 20 m / 25 % | 1,47 ha | MWU |
| D3.2. | - / - | - / - | 0,29 ha | KS | D3.3. | - / - | - / - | 0,15 ha | KDW | D3.4. | 12 m / 40 % | 7,5 m / 1,0 | 0,79 ha | UKU | D3.5. | 12 m / 80 % | 12 m / 0,2 | 12,07 ha | ZPU/ZL |
| D3.6. | 20 m / 30 % | 15 m / 3,3 | 0,94 ha | MW | D3.7. | 18 m / 30 % | 12 m / 1,5 | 3,35 ha | MW | D3.8. | - / 50% | - / - | 0,45 ha | ZP/KS | D3.9. | - / - | - / - | 0,22 ha | KDW |
| D3.10. | 12 m / 30 % | 10 m / 1,5 | 0,51 ha | MW | D3.11. | 18 m / 30 % | 12 m / 1,5 | 1,05 ha | MW | D3.12. | 15 m / 15 % | 12 m / 1,0 | 1,82 ha | UO | D3.13. | - / - | - / - | 0,83 ha | KPJ |
| D3.14. | - / - | - / - | 1,85 ha | UOP | D3.15. | - / 15 % | - / - | 12,72 ha | ZP | D3.16. | - / 100 % | - / - | 0,68 ha | ZL | D3.17. | 18 m / 30 % | 12 m / 1,5 | 1,50 ha | MW |
| D3.18. | - / - | - / - | 0,24 ha | KPJ | D3.19. | 33 m / 30 % | 12 m / 1,5 | 0,74 ha | MW | D3.20. | 18 m / 30% | 12 m / 1,5 | 1,36 ha | MW | D3.21. | - / - | - / - | 0,88 ha | KS/KDW |
| D3.22. | - / 15% | - / - | 2,17 ha | UO | D3.23. | - / - | - / - | 0,16 ha | KDW | E1.1. | 20 m / 15 % | 15 m / 4,5 | 4,97 ha | U/UC | E1.2. | 20 m / 30 % | 15 m / 3,0 | 0,79 ha | UHS |
| E1.3. | 21 m / 30 % | 15 m / 3,0 | 1,42 ha | U/MW | E1.4. | 21 m / 30 % | 15 m / 3,0 | 2,34 ha | U/MW | E1.5. | 25 m / 30 % | 15 m / 2,1 | 0,95 ha | U/MW | E1.6. | 20 m / 30 % | 15 m / 2,0 | 1,63 ha | U |
| E1.7. | 20 m / 30 % | 12 m / 2,0 | 0,82 ha | U | E1.8. | 27 m / 30 % | 12 m / 2,1 | 0,35 ha | U/MW | E1.9. | 25 m / 20% | 12 m / 2,0 | 1,22 ha | U | E1.10. | 20 m / 30% | 12 m / 2,1 | 1,44 ha | U/MW |

Miejska Pracownia Planowania Przestrzennego i Strategii Rozwoju
ul. Ciepła 40, 00-232 Warszawa, tel. 5192 000, www.mpprsr.pl

| | |
|---|---|
| Tytuł mapy | MIEJSCOWY PLAN ZAGOSPODAROWANIA PRZESTRZENNEGO OSIEDLA TARCHOMIN |
| Tytuł arkusza | RYSUNEK PLANU — 1 : 2000 |
| Godło arkusza | M-33-51-A-d-1-1-d-1-1-d-1-1